Pfarrei der Zukunft 7

KATHOLISCHE KIRCHE
BISTUM FULDA

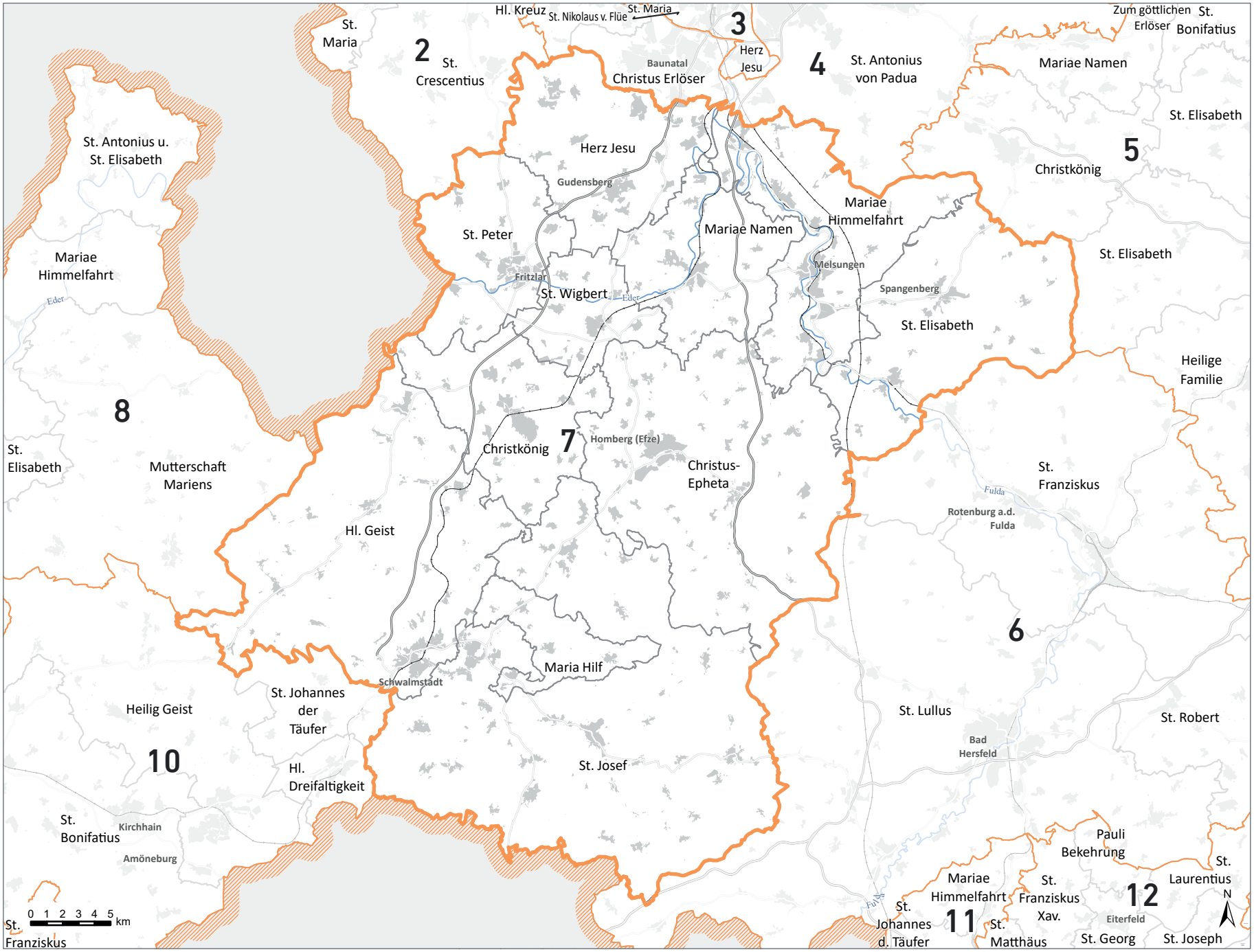

Anzahl Katholiken:	19.820
davon	
- Jugend:	10,2 %
- Pot. Erwerbstätige:	62,8 %
- Alte:	27 %
Anteil Katholiken an Gesamtbevölkerung:	11,1 %
Fläche:	1.528 km²

- Ort
- Bistum Fulda
- Pfarrei der Zukunft
- Pfarrei

Stand: 30.06.2022 - Bistum Fulda
Kartographie: www.alta4.com